

Nº. Processo: 153320

Estado da RGG: Validada

Data entrada: 04/06/2020

Área: 19289,94 m²

Dados do Prédio

Distrito	Concelho	Freguesia	Natureza	Nº. Matriz
Castelo Branco	Sertã	Cumeada e Marmeleiro ✓	Rústico	3434 ✓

Promotor

Tipo: Interessado

Tipo de interessado: Proprietário

Nome: Laurinda de Jesus da Silva

Morada: Impasse Joaquim Eleutério Gaspar Gomes n.º 6 - 2.º esq.º, Belas, 1605 Belas

NIF: 187855730

E-mail:

Telemóvel: 966772995

Outro Contacto:

Representação Gráfica Georreferenciada

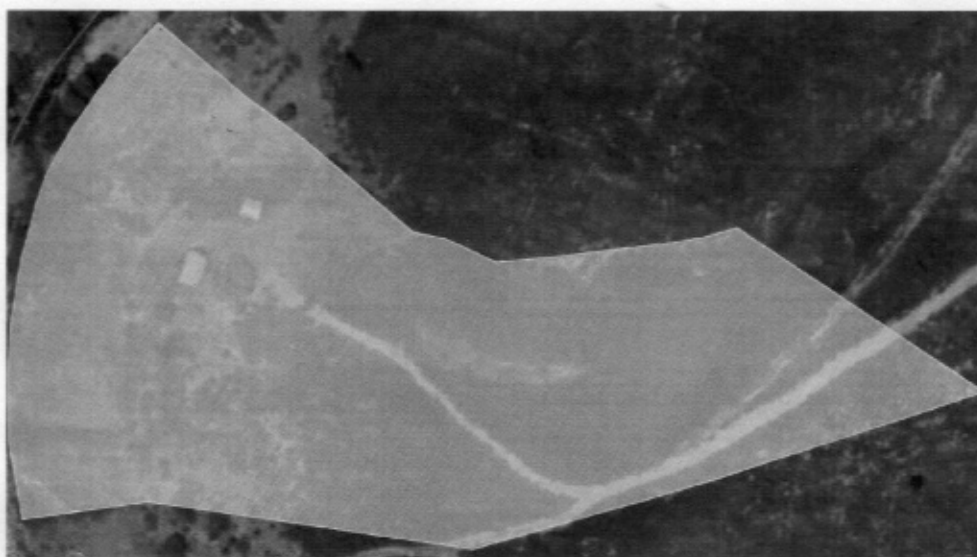

Laurinda de Jesus da Silva na qualidade de promotor, declara serem da sua inteira responsabilidade os dados relativos à delimitação do polígono constante da RGG do processo **153320**.

Amabela Pereira Luz

04/06/2020
Tecnico habilitado

Laurinda de Jesus da Silva

04/06/2020
Promotor

Nº. Processo: 153320

Estado da RGG: Validada

Data entrada: 04/06/2020

Área: 19289,94 m²

Dados do Prédio

Distrito	Concelho	Freguesia	Natureza	Nº. Matriz
Castelo Branco	Sertã	Cumeada e Marmeleiro ✓	Rústico	3434 ✓

Promotor

Tipo: Interessado

Tipo de interessado: Proprietário

Nome: Laurinda de Jesus da Silva

Morada: Impasse Joaquim Eleutério Gaspar Gomes n.º 6 - 2.º esq.º, Belas, 1605 Belas

NIF: 187855730

E-mail:

Telemóvel: 966772995

Outro Contacto:

Representação Gráfica Georreferenciada



Laurinda de Jesus da Silva na qualidade de promotor, declara serem da sua inteira responsabilidade os dados relativos à delimitação do polígono constante da RGG do processo **153320**.

Amabela Pereira Luz

04/06/2020
Técnico habilitado

Laurinda de Jesus da Silva

04/06/2020
Promotor